

**Agenzia del Territorio  
CATASTO FABBRICATI  
Ufficio Provinciale di  
Piacenza**

Dichiarazione protocollo n. PC0169699 del 21/09/2009

Planimetria di u.i.u. in Comune di Bettola

Zini Calenzano

civ. SNC

Identificativi Catastali:

Sezione:

Foglio: 89

Particella: 142

Subalterno:

Compilata da:

Piccoli Francesco

Iscritto all'albo:

Ingegneri

Prov. Piacenza

N. 435

Scheda n. 1

Scala 1:200

P1

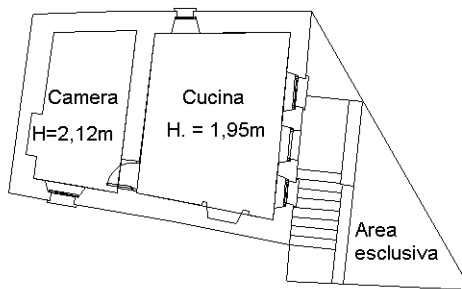

PT

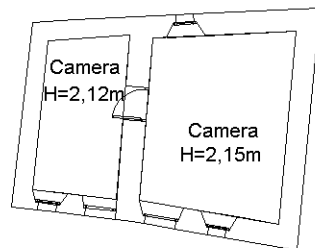

Catasto dei Fabbricati - Situazione al 15/06/2020 - Comune di BETTOLA (A831) - < Foglio: 89 - Particella: 142 - Subalterno: 0 >  
LOCALITA' ZINI SNC piano: T-1;

Ultima planimetria in atti